



REGIONE AUTONOMA TRENINO-ALTO ADIGE
(D.P.R. 31 luglio 1978, n. 569)

NUOVO CATASTO EDILIZIO URBANO
(R. Decreto Legge 13 aprile 1939, n. 652)

L. 1.000.

Mod. Am (C.E.U.)
N. d'ord. 1
N. fogli 1

Pianimetria (*) dell'immobile situato nel Comune di ROVERETO

allegata alla dichiarazione presentata all'Ufficio catasto di ROVERETO

C.C. ROVERETO F.M. 15 P.Ed. 17.59 Sub. 6

Via A. PRATO N. 5

Ufficio tavolare di ROVERETO

P.T. 2140 P.M. /

Rilievo (*) in conformità allo stato reale

Compilato dal Arch. RENATO FORNACIARI

Iscritto all'Atto Ordine Architetti N. 160 della Prov. di TRENTO
(Titolo, Nome e Cognome del Tecnico)

Data 18 APRILE '86 Timbro e firma

M. Fornaciar

SPAZIO RISERVATO ALL'UFFICIO CATASTO

Subaltermi controllati in data 29/05/1989

Il Tecnico Catastale

Mod. 97 n. 1904/89 P.C. imp. Cat. Cl.

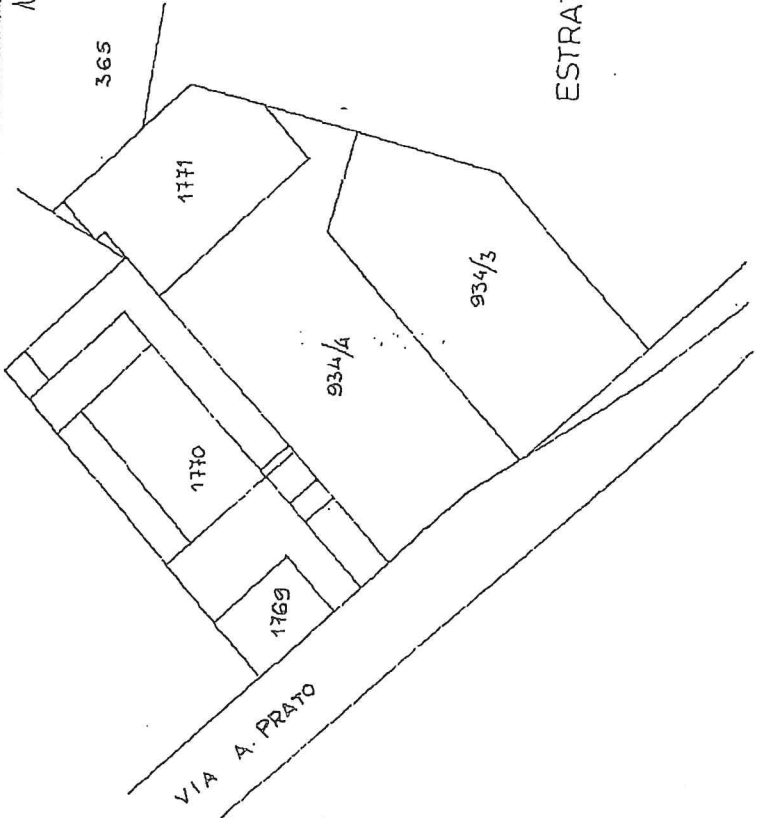

ESTRATTO MAPPA 1:1000

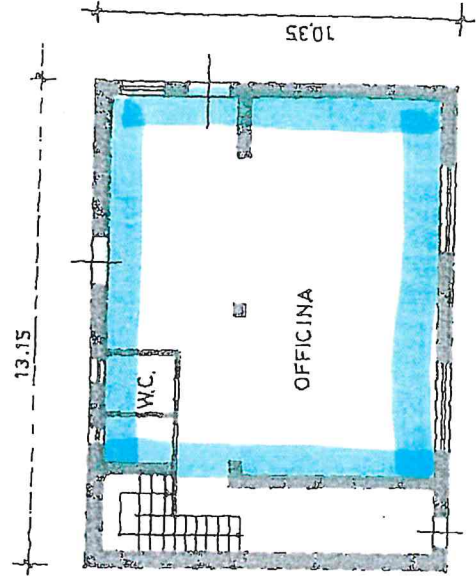

PIANO TERRA h. 3.50