

REGIONE AUTONOMA TRENINO-ALTO ADIGE
(D.P.R. 31 luglio 1978, n. 569)

NUOVO CATASTO EDILIZIO URBANO
(R. Decreto Legge 13 aprile 1939, n. 652)

L. 1.000

Mod. Am (C.E.U.)
N. d'ord. 2
N. fogli 1

Planimetria (*) dell'immobile situato nel Comune di ROVERETO
allegata alla dichiarazione presentata all'Ufficio catasto di ROVERETO
C.C. ROVERETO. F.M. 15 P.Ed. 1769 Sub. 7 P.T. 2140 P.M. /
Via A. PRATO N. 5
Ufficio tavolare di ROVERETO

Rilievo (*) in conformità allo stato reale

Compilato dal ARCH. RENATO FORNACIARI
Iscritto all'Albo ORDINE ARCHITETTI N. 169 della Prov. di TRENTO
Data 18 APRILE '88 Timbro e firma

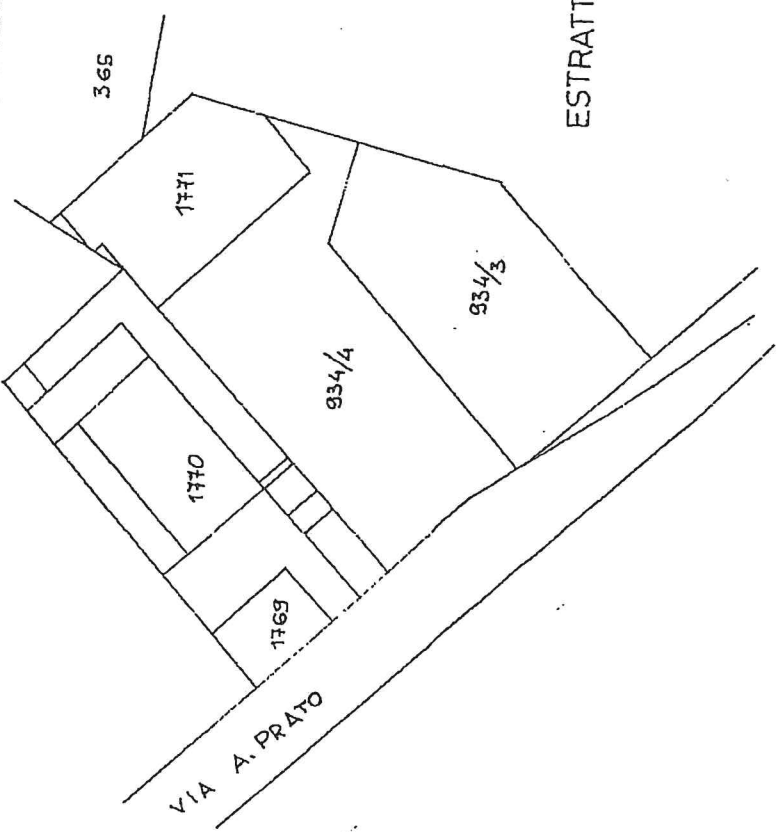

ESTRATTO MAPPA 1:1000

SPAZIO RISERVATO ALL'UFFICIO CATASTO
Subalterni controllati in data
Il Tecnico Catastale
Mod. 97 n. 1904/89 P.C. imp. Cat. CI.
1904/89

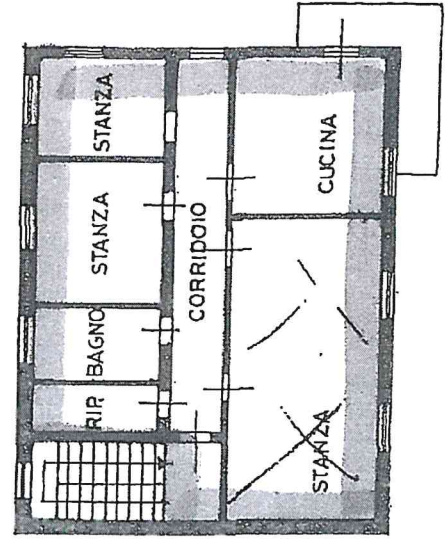

PIANO PRIMO h. 2,80