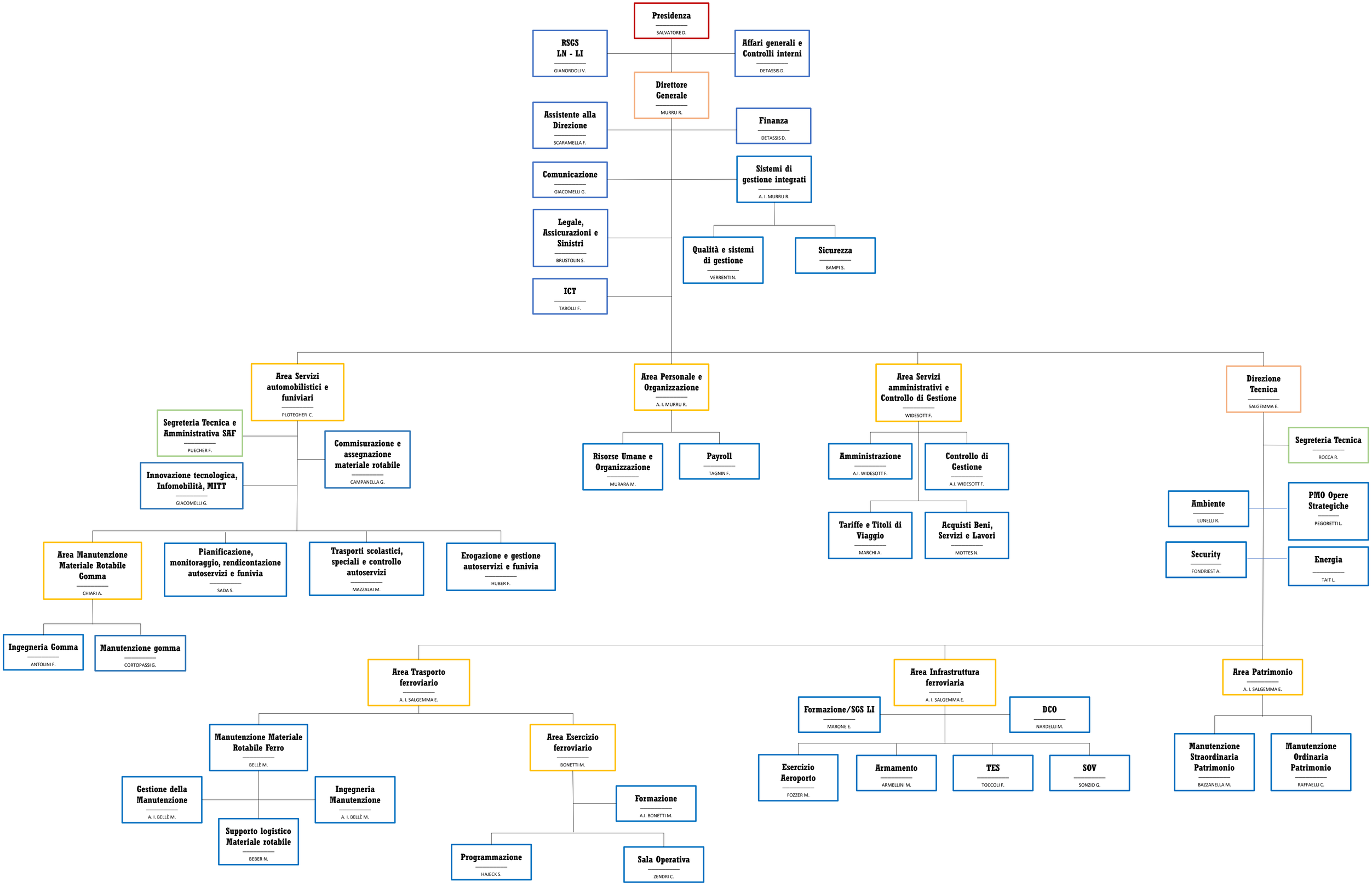
Presidenza
SALVATORE D.
RSGS LN - LI
GIANORDOLI V.
Affari generali e Controlli interni
DETASSIS D.
Direttore Generale
MURRU R.
Assistente alla Direzione
SCARAMELLA F.
Finanza
DETASSIS D.
Comunicazione
GIACOMELLI G.
Sistemi di gestione integrati
A. I. MURRU R.
Legale, Assicurazioni e Sinistri
BRUSTOLIN S.
Qualità e sistemi di gestione
VERRENTI N.
Sicurezza
BAMPI S.
ICT
TAROLLI F.
Area Servizi automobilistici e funiviari
PLOTEGHER C.
Segreteria Tecnica e Amministrativa SAF
PUECHER F.
Commisurazione e assegnazione materiale rotabile
CAMPANELLA G.
Innovazione tecnologica, Infomobilità, MITT
GIACOMELLI G.
Area Manutenzione Materiale Rotabile Gomma
CHIARI A.
Pianificazione, monitoraggio, rendicontazione autoservizi e funivia
SADA S.
Trasporti scolastici, speciali e controllo autoservizi
MAZZALAI M.
Erogazione e gestione autoservizi e funivia
HUBER F.
Ingegneria Gomma
ANTOLINI F.
Manutenzione gomma
CORTOPASSI G.
Area Personale e Organizzazione
A. I. MURRU R.
Risorse Umane e Organizzazione
MURARA M.
Payroll
TAGNIN F.
Area Servizi amministrativi e Controllo di Gestione
WIDESOTT F.
Amministrazione
A.I. WIDESOTT F.
Controllo di Gestione
A.I. WIDESOTT F.
Tariffe e Titoli di Viaggio
MARCHI A.
Acquisti Beni, Servizi e Lavori
MOTTES N.
Direzione Tecnica
SALGEMMA E.
Segreteria Tecnica
ROCCA R.
Ambiente
LUNELLI R.
PMO Opere Strategiche
PEGORETTI L.
Security
FONDRIEST A.
Energia
TAIT L.
Area Trasporto ferroviario
A. I. SALGEMMA E.
Manutenzione Materiale Rotabile Ferro
BELLÈ M.
Gestione della Manutenzione
A. I. BELLÈ M.
Ingegneria Manutenzione
A. I. BELLÈ M.
Supporto logistico Materiale rotabile
BEBER N.
Area Esercizio ferroviario
BONETTI M.
Formazione
A.I. BONETTI M.
Programmazione
HAJECK S.
Sala Operativa
ZENDRI C.
Area Infrastruttura ferroviaria
A. I. SALGEMMA E.
Formazione/SGS LI
MARONE E.
DCO
NARDELLI M.
Esercizio Aeroporto
FOZZER M.
Armamento
ARMELLINI M.
TES
TOCCOLI F.
SOV
SONZIO G.
Area Patrimonio
A. I. SALGEMMA E.
Manutenzione Straordinaria Patrimonio
BAZZANELLA M.
Manutenzione Ordinaria Patrimonio
RAFFAELLI C.

01/07/2026